

# Conseil Municipal du 27 juin 2014

0

# **Approbation du procès verbal de la séance du Conseil Municipal du 16 mai 2014**

Rapporteur : Monsieur le Maire

**1**

# **Commission Communale des Impôts Directs**

Rapporteur : Claude GOUZY

**2**

# **Commission Intercommunale des Impôts Directs**

Rapporteur : Claude GOUZY

**3**

# **Commission Locale d'Évaluation des Charges Transférées**

Rapporteur : Monsieur le Maire

4

# Commission Consultative des Services Publics Locaux

Rapporteur : Monsieur le Maire

**5**

## **Lycée Carnot-Bertin**

Rapporteur : Monsieur le Maire

**6**

**Association de défense des communes et  
groupements de communes du Bassin Loire Authion  
Désignation**

Rapporteur : Monsieur le Maire



7



# **Syndicat Mixte du Bassin de l'Authion et de ses Affluents Création**

Rapporteur : Monsieur le Maire

# Communes membres du SMBAA



## Légende

-  COMMUNES MEMBRES DU Bassin de l'Authion et de ses affluents, SMBAA
-  COMMUNES DU BASSIN VERSANT DE L'AUTHION

**8**

# **SPL Saumur Agglopropreté – Année 2013**

## **Rapport annuel des représentants de la Ville**

Rapporteur : Bruno PROD'HOMME



**9**

**SPL Saumur Agglopropreté  
Dissociation des fonctions de Président  
et de Directeur Général**

Rapporteur : Bruno PROD'HOMME

**10**

# **SPL Saumur Agglobus**

## **Modification des statuts - Approbation**

Rapporteur : Christophe CARDET



**11**

**SPL Saumur Agglobus –  
Modalité d'exercice de la direction générale  
Proposition de modification**

Rapporteur : Christophe CARDET



**12**

**SEML Saumur Évènementiel**  
**Rapport annuel**

Rapporteur : Jackie GOULET



**13**

**Nouveaux rythmes scolaires**

**Équipement numérique - Travaux d'aménagement**

**Demande de subvention auprès de la C.A.F. au titre de  
la réserve parlementaire**

Rapporteur : Christophe CARDET



SAUMU  
airie de

**14**

**Nouveaux rythmes scolaires**  
**Temps périscolaires et extrascolaires organisés au**  
**sein des écoles publiques et des accueils de loisirs**  
**Modalités**

Rapporteur : Christophe CARDET

# **NOUVEAUX RYTHMES SCOLAIRES**

**Mise en œuvre  
des Activités Educatives Péri-scolaires**

# Parcours éducatif

- Proposer un cursus cohérent et varié à chaque enfant, faire une offre équilibrée et diversifiée
- Groupes d'âge homogène, sur 1 ou 2 années d'âge maximum
- Vigilance à avoir sur les temps de transition, les repères
- Proposer des activités avec une progression au niveau des apports en fonction de l'évolution des enfants, de leur intérêt, de leurs envies, ... Pas d'attente de résultat mais définition d'objectifs, évaluation, et adaptation des interventions
- Proposer à chaque enfant dans son parcours sur l'année des activités correspondant à chacun des thèmes définis ou au moins 3 sur une année

# Domaines d'activités

- **Activités physiques et sportives** : Sport collectif, activités nautiques, équitation, danse, motricité,...
- **Activités artistiques et culturelles** : découverte du patrimoine, théâtre, éveil musical, jeux de société, contes, modelage, dessin,...
- **Activités scientifiques et techniques** : culture scientifique, multimédia, éducation à l'image, vidéo, ...
- **Citoyenneté, environnement** : Droits de l'enfant, engagement solidaire, atelier nature, jardinage, développement durable,...
- **Santé, bien-être** : nutrition, éveil au goût, cuisine, hygiène, éveil sensoriel, relaxation...



# 5 périodes

**1<sup>ère</sup> période** : de Septembre aux Vacances de la Toussaint : **7 semaines**

**2<sup>ème</sup> période** : des vacances de la Toussaint aux vacances de Noël : **7 semaines**

**3<sup>ème</sup> période** : des vacances de Noël aux vacances d'hiver : **5 semaines**

**4<sup>ème</sup> période** : des vacances d'hiver aux vacances de Printemps : **7 semaines**

**5<sup>ème</sup> période** : des vacances de Printemps aux vacances d'été : **10 semaines**

# Modules

- Proposition de mettre en place des cycles ou modules d'activités équilibrés de **5 à 6 séances** sur chaque période
- Réserver les 2 premières semaines de Septembre pour la préparation :
  - Constitution des groupes, prise de contacts
  - Information des familles, présentation de l'équipe pédagogique
  - Présentation des activités, des intervenants
  - Investissement des espaces, définition des règles de vie avec les enfants
  - Recueil des souhaits des enfants pour les temps d'activités libres
- Prévoir une séance de présentation de l'activité avant de démarrer 1 module, au retour de chaque période de vacances scolaires, avec transmission des consignes, règles à respecter, tenue adaptée...

# Alternance des temps éducatifs

- Prévoir plusieurs temps alternés sur l'après-midi
  - 1 activité longue structurée du programme d'activités
  - des temps plus informels en début ou fin d'après-midi
- Sollicitation de l'avis des enfants pour construire ces temps en fonction de leurs envies, de leurs besoins
- Répondre aux besoins de repos, de ne "rien faire" dans un espace adapté et aménagé
- Vigilance particulière à avoir pour les enfants d'âge maternel

## Rentrée Scolaire 2014-2015 - Mise en œuvre des nouveaux rythmes scolaires Les Activités Educatives Périscolaires (AEP)

Proposer à chaque enfant un parcours cohérent et de qualité sur la base **d'une offre éducative équilibrée, diversifiée et dans l'intérêt des enfants, de leur rythme, leurs besoins, leurs envies**, avec une vigilance particulière sur les temps de transition, et les repères dans l'espace et le temps.

Les temps d'AEP : **créneau horaire de 2h20 un après-midi par semaine**, variable selon les écoles réparties en trois groupes (lundi, mardi ou jeudi).

Les parents, qui souhaitent inscrire leurs enfants, doivent procéder obligatoirement à une **inscription sur une période complète de vacances à vacances**, afin de pouvoir les accueillir dans des conditions optimales :

- Période 1 : de la rentrée scolaire aux vacances de la Toussaint
- Période 2 : des vacances de la Toussaint aux vacances de Noël
- Période 3 : des vacances de Noël aux vacances d'hiver
- Période 4 : des vacances d'hiver aux vacances de printemps
- Période 5 : des vacances de printemps aux vacances d'été

Cette inscription vaut **engagement de participation** à chaque séance d'AEP, une fois par semaine et sur la totalité du créneau horaire de 2h20.

La fréquentation des temps d'Activités Educatives Périscolaires est **gratuite**.

	LUNDI	MARDI	MERCREDI	JEUDI	VENDREDI	
7h30	7H30 - 8H20	7H30 - 8H20	7H30 - 8H20	7H30 - 8H20	7H30 - 8H20	7h30
8h	*Accueil périscolaire	*Accueil périscolaire	*Accueil périscolaire	*Accueil périscolaire	*Accueil périscolaire	8h
9h	8h30 - 12h00	8h30 - 12h00	8h30 - 11h30	8h30 - 12h00	8h30 - 12h00	9h
10h	Enseignement	Enseignement	Enseignement	Enseignement	Enseignement	10h
11h	3,5	3,5	3	3,5	3,5	11h
12h			11h30 - 12h00 garderie gratuite			12h
13h	12H00 - 13H50 pause méridienne 1h50	12H00 - 13H50 pause méridienne 1h50	12h - 12h45 garderie payante	12H00 - 13H50 pause méridienne 1h50	12H00 - 13H50 pause méridienne 1h50	13h
14h						14h
15h	14H00 - 16h20 (2h20) AEP 2,33	14H00 - 16h20 (2h20) Enseignement 2,33		14H00 - 16h20 (2h20) Enseignement 2,33	14H00 - 16h20 (2h20) Enseignement 2,33	15h
16h						16h
17h	16h20 - 17h15 garderie gratuite	16h20 - 17h15 garderie gratuite		16h20 - 17h15 garderie gratuite	16h20 - 17h15 garderie gratuite	17h
18h	17h15 - 18h30 *Accueil périscolaire	17h15 - 18h30 *Accueil périscolaire		17h15 - 18h30 *Accueil périscolaire	17h15 - 18h30 *Accueil périscolaire	18h
18h30						18h30
	3,5 3h30	5,83 5h50	3	5,83 5h50	5,83 5h50	24

Groupe 1 - Mat		
----------------	--	--

Récollets	Elém	112
A.d'Orée	mat	105
C.Coutard	Elém	49
C.Coutard	mat	30
Hautes Vignes	Elém	99
Hautes Vignes	mat	54
<b>total Mat</b>		<b>189</b>
<b>Total Elém</b>		<b>260</b>
<b>TOTAL</b>		<b>449</b>

*Accueil périscolaire payant déclaré auprès de la DDCS	
Enseignement matin	17,00
Enseignement après-midi	7
	<hr/> 24
A.E.P. activités Educatives Périscolaires	2,33

	LUNDI	MARDI	MERCREDI	JEUDI	VENREDI	
7h30	7H30 - 8H20	7H30 - 8h20	7H30 - 8H20	7H30 - 8h20	7H30 - 8h20	7h30
8h	*Accueil périscolaire	*Accueil périscolaire	*Accueil périscolaire	*Accueil périscolaire	*Accueil périscolaire	8h
9h	8h30 - 12h00	8h30 - 12h00	8h30 - 11h30	8h30 - 12h00	8h30 - 12h00	9h
10h	Enseignement	Enseignement	Enseignement	Enseignement	Enseignement	10h
11h	3,5	3,5	3	3,5	3,5	11h
12h			11h30 - 12h00 garderie gratuite			12h
13h	12H00 - 13H50 pause méridienne 1h50	12H00 - 13H50 pause méridienne 1h50	12h - 12h45 garderie payante	12H00 - 13H50 pause méridienne 1h50	12H00 - 13H50 pause méridienne 1h50	13h
14h						14h
15h	14h00 - 16h20 (2h20) A.E.P. 2,33	14H00-16h20 (2h20) Enseignement 2,33		14H00-16h20 (2h20) Enseignement 2,33	14H00-16h20 (2h20) Enseignement 2,33	15h
16h						16h
17h	16h20 - 17h15 Etude surveillée gratuite	16H20-17H15 Aide aux leçons / Etudes surv. gratuites		16H20-17H15 Aide aux leçons / Etudes surv. gratuites	16h20 - 17h15 Etude surveillée gratuite	17h
18h	17h15 - 18h30 *Accueil périscolaire	17h15 - 18h30 *Accueil périscolaire		17h15 - 18h30 *Accueil périscolaire	17h15 - 18h30 *Accueil périscolaire	18h
18h30						18h30
	3,5 3h30	5,83 5h50	3 3h	5,83 5h50	5,83 5h50	24 24h

Groupe 1 - Elém.		
------------------	--	--

Récollets	Elém	112
A.d'Orée	mat	105
C.Coutard	Elém	49
C.Coutard	mat	30
Hautes Vignes	Elém	99
Hautes Vignes	mat	54
<b>total Mat</b>		<b>189</b>
<b>Total Elém</b>		<b>260</b>
<b>TOTAL</b>		<b>449</b>

*Accueil périscolaire payant déclaré auprès de la DDCS	
Enseignement matin	17,00
Enseignement après-midi	7
	<hr/> 24
A.E.P. activités Educatives Périscolaires	
	2,33

**15**

**Plan de Sauvegarde et de Mise en Valeur  
Aire de mise en Valeur de l'Architecture et du  
Patrimoine  
Commission Locale du Secteur Sauvegardé  
Composition**

Rapporteur : Sophie ANGUENOT

**16**

# **Plan de Sauvegarde et de Mise en Valeur Demande de modification n°1**

Rapporteur : Sophie ANGUENOT



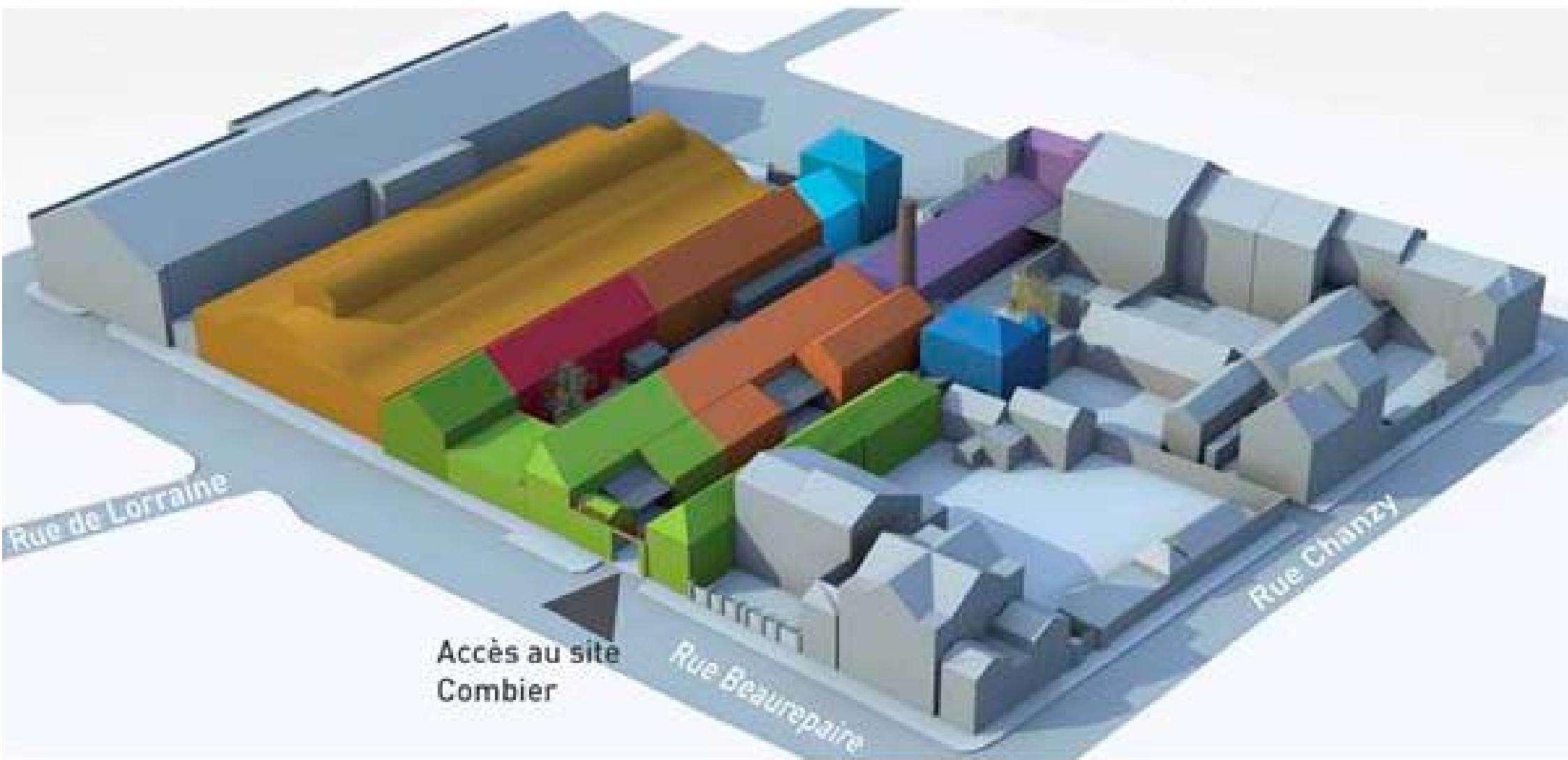

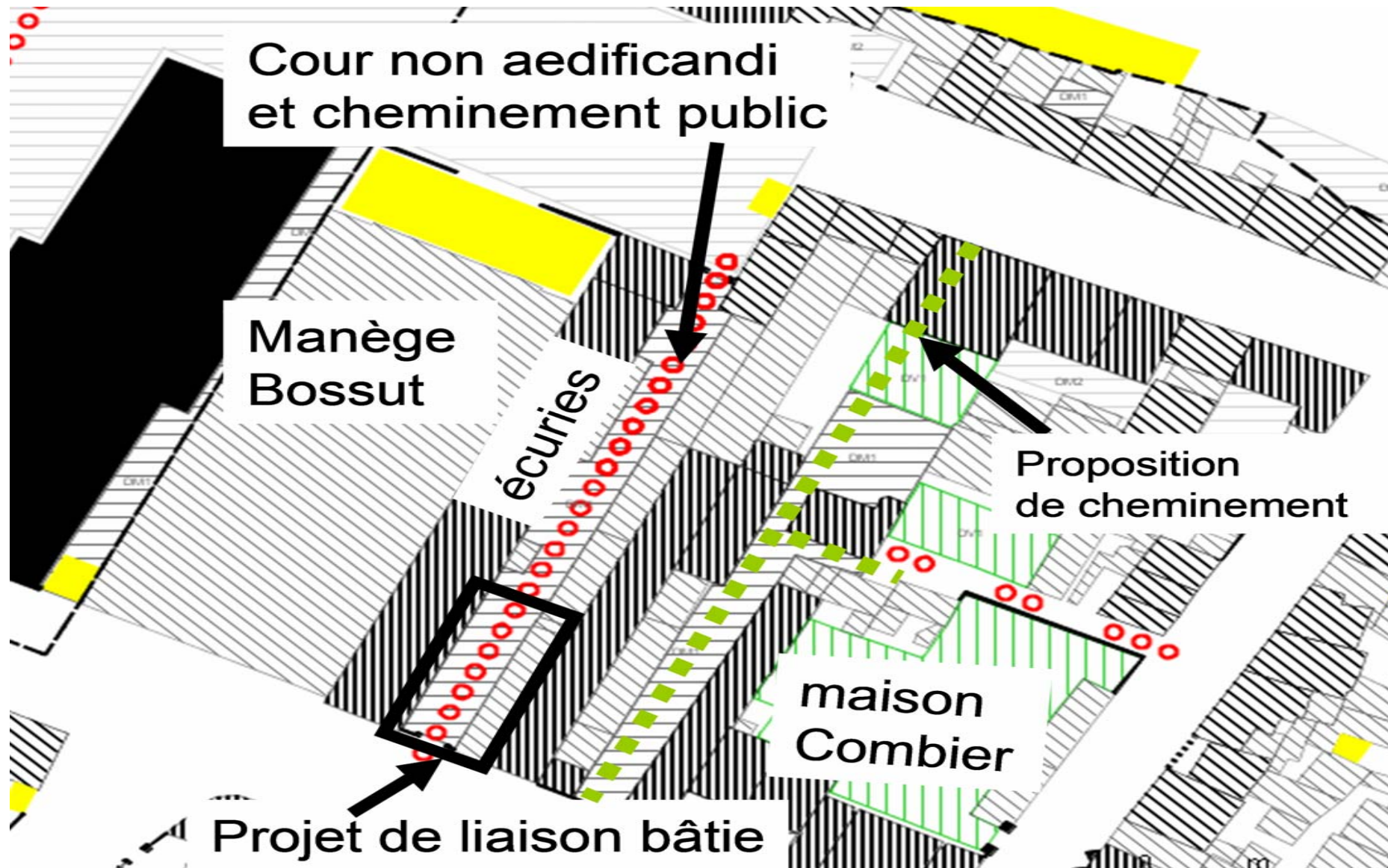

Projet nécessite de modifier le règlement pour permettre de construire dans la cour des  
es

**17**

**Contrat départemental de territoire  
Restauration façades et vieux murs  
Convention 2014-2016**

Rapporteur : Sophie ANGUENOT

TRAVAUX FINANCÉS  
DANS LE CADRE DE

L'AIDE À LA  
RESTAURATION  
DES FAÇADES  
ET VIEUX MURS

RENSEIGNEMENTS:  
02 41 40 45 56



*Aljou*  
CONSEIL GÉNÉRAL DE MAINE-ET-LOIRE



**Pôle Habitat**  
Habiter, vivre le saumurois  
[habitat@agglo-saumur.fr](mailto:habitat@agglo-saumur.fr)

**SAUMUR**  
agglo  
ET SES COMMUNES

**18**

**Chapelle Saint-Jean à Saumur  
Travaux d'entretien d'urgence  
Validation du programme et Demande de subventions**

Rapporteur : Sophie ANGUENOT

## FACADE OUEST SUR RUE CORNEILLE

Réalisation d'une étanchéité en plomb  
sur le contrefort



Mise en place d'un portillon bois

Reprise des solins entre la couverture et le rondelis



Reprise de la façade à la chaux

## FACADE EST COTE COUR D'HONNEUR

Reprise du contrefort à la chaux



Reprise à la chaux des rondelis et mise en place d'une étanchéité en plomb sur partie plane de pignon



Reprise des solins

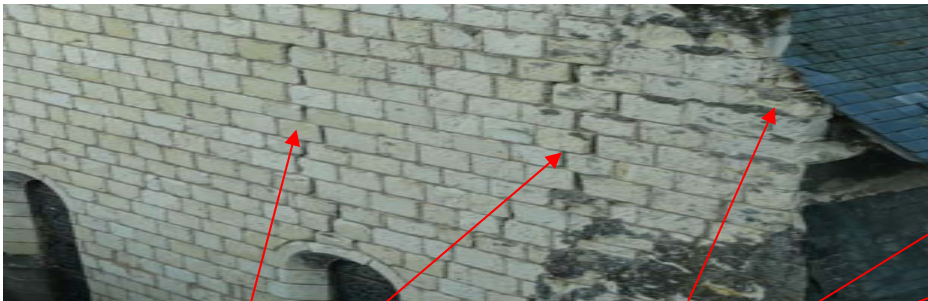

Reprise de la façade à la chaux compris fissures, et remise en état des départs de rondelis.



Recalage de la clef de la baie

## FACADE NORD COTE COUR CORNEILLE

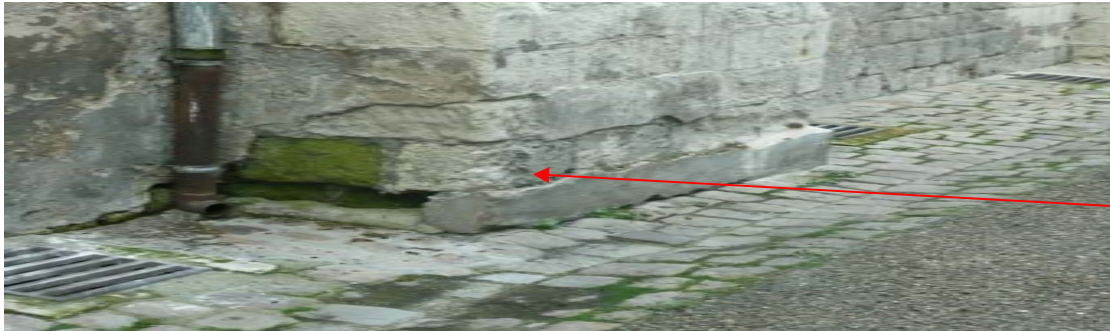

Reprise des bas de contrefort à la chaux





**19**

**Rue de la gueule du loup**  
**Programme de travaux urgents et prise en charge des**  
**frais de relogement**  
**Demandes de subventions**

Rapporteur : Noël NERON

SAUMUR – Rue de la Gueule du loup – Effondrement du 22 mai 2014

Configuration initiale : de petites galeries sous la chaussée, avec une arrivée traversant le plafond maçonné en voûte - roche de mauvaise qualité

visite en novembre 2009



Sécurité Civile

# SAUMUR – Rue de la Gueule du loup – Effondrement du 22 mai 2014



Effondrement le 22 mai : vide apparaissant dans la chaussée, réseaux apparents ainsi que les fondations de l'immeuble – photos SC

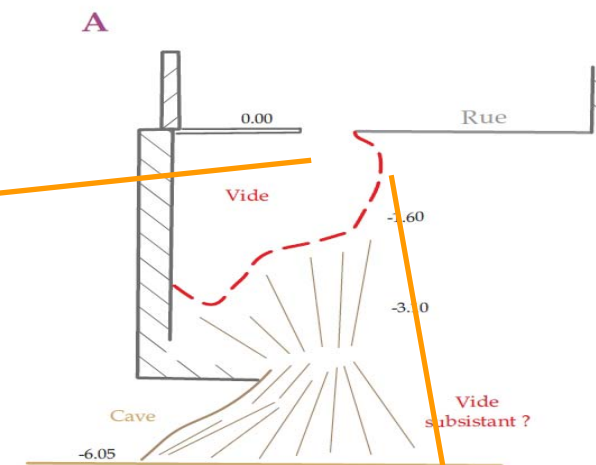

Sécurité Civile



Le plafond de la galerie située à 6m en dessous s'est effondré - photos SC

Vues en coupe

Schéma LEOTOT



SAUMUR – Rue de la Gueule du loup – Effondrement du 22 mai 2014

Des apparents de désordres : fissure ancienne dans la façade  
avant se réactiver, et fondation décompressée



EOTOT

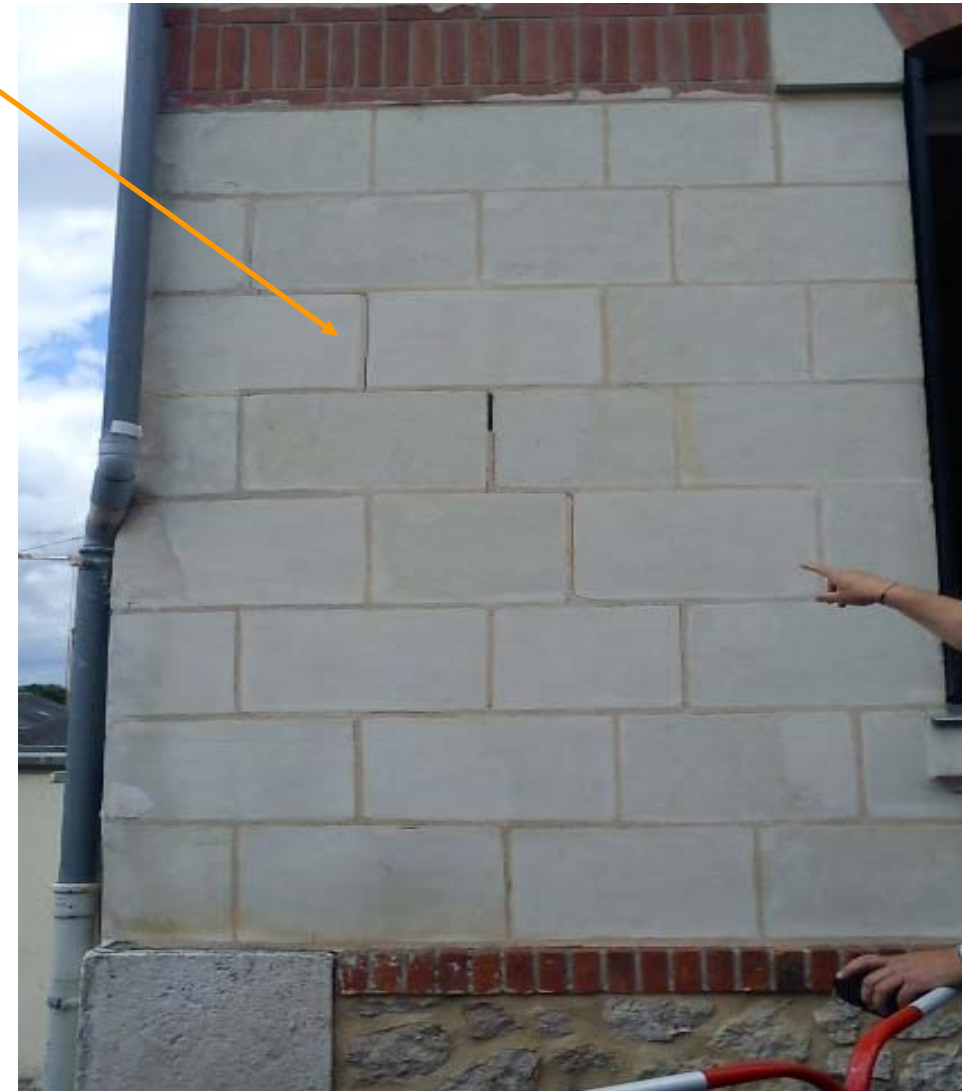

Photo SC

SAUMUR  
Mairie de

Sécurité Civile

**20**

**Contrat Urbain de Cohésion Sociale  
Deuxième programmation 2014  
Approbation**

Rapporteur : Astrid LELIEVRE

**CONTRAT URBAIN DE COHESION SOCIALE DE SAUMUR**

**Deuxième programmation 2014** (sous réserve de l'inscription des crédits par les assemblées délibérantes des institutions concernées)

N°	Opérateurs	Actions	Montant accordé 2014	Répartition du montant CUCS				CG accordé au titre politique départementale
				Ville	État (Acsé)	Saumur Agglo	CAF	

**AXE 1 : ÉDUCATION ET ÉGALITÉ DES CHANCES**

1	MJC	Multimédia et numérique pour tous	6 000 €	3 000 €	3 000 €			
2	MJC	Art et environnement	6 000 €	3 000 €	3 000 €			
3	ASEA	Chantiers éducatifs	700 €	700 €				
4	Elan Saumurois	Danse Bâton	1 960 €	1 960 €				
5	Elan Saumurois	Eveil musical	2 600 €		2 600 €			
6	Mouvement Français pour le Planning Familial	Lecture de contes non-sexistes	2 000 €		2 000 €			
7	Ville de Saumur – CSCJP	Les acteurs des quartiers	2 700 €	1 200 €	1 500 €			
<b>Total</b>			<b>21 960 €</b>	<b>9 860 €</b>	<b>12 100 €</b>	<b>0 €</b>	<b>0 €</b>	

**AXE 2 : HABITAT ET CADRE DE VIE**

8	Ville de Saumur – CSCJP	Fonds de Participation des Habitants	2 500 €		2 500 €			
9	Ville de Saumur – CSCJP	Jeux inter-quartiers	2 000 €	1 000 €	1 000 €			
10	Ville de Saumur – CSCJP	Ateliers meubles en carton	1 950 €	1 950 €				
11	Ville de Saumur – CSCJP	Prévention des risques domestiques	8 550 €	3 550 €	2 500 €		2 500 €	
<b>Total</b>			<b>15 000 €</b>	<b>6 500 €</b>	<b>6 000 €</b>	<b>0 €</b>	<b>2 500 €</b>	

**AXE 3 : ACCES A L'EMPLOI ET DEVELOPPEMENT ECONOMIQUE**

12	ASPFA	Tic et Net	8 000 €		4 500 €	3 500 €		
13	Anjou Domicile (Anjou Service à la Personne)	Intermédiation Emploi dans l'aide à domicile	4 000 €		2 000 €	2 000 €		
<b>Total</b>			<b>12 000 €</b>	<b>0 €</b>	<b>6 500 €</b>	<b>5 500 €</b>	<b>0 €</b>	

Opérateurs	Actions	Montant accordé 2014	Répartition du montant CUCS				CG accordé au titre politique départementale
			Ville	État (Acisé)	Saumur Agglo	CAF	

#### AXE 4 : ACCES A LA SANTE

4	RDV du GEM	Ateliers d'expressions artistiques et sportives et accès à la culture	2 500 €	2 500 €				
5	Mouvement Français pour le Planning Familial	Permanences aux restos du cœur	2 000 €	2 000 €				
6	IRSA	Hygiène bucco dentaire – CSCJP	3 000 €	1 500 €	1 500 €			
7	Ville de Saumur – CSCJP	Temps fort santé « Sommeil »	5 400 €	2 700 €	2 700 €			
<b>Total</b>			<b>12 900 €</b>	<b>8 700 €</b>	<b>4 200 €</b>	<b>0 €</b>	<b>0 €</b>	

#### AXE 5 : PREVENTION DE LA DELINQUANCE

8	Team Dom	Prévention de la délinquance par la pratique de la boxe	1 000 €	1 000 €				
9	Saumur Rugby	Cité en Ovalie	5 000 €	2 500 €	2 500 €			
0	Vie libre	Prévention des addictions	3 500 €			3 500 €		
<b>Total</b>			<b>9 500 €</b>	<b>3 500 €</b>	<b>2 500 €</b>	<b>3 500 €</b>	<b>0 €</b>	

#### MOUS

1	MOUS (Maîtrise d'Œuvre Urbaine et Sociale)	Poste de chef de projet	26 609 €	13 305 €	13 304 €			
		Évaluation	6 885 €	1 722 €	1 721 €	1 721 €	1 721 €	
<b>Total</b>			<b>33 494 €</b>	<b>15 027 €</b>	<b>15 025 €</b>	<b>1 721 €</b>	<b>1 721 €</b>	

**TOTAL**

**104 854 €**

**43 587 €**

**46 325 €**

**10 721 €**

**4 221 €**

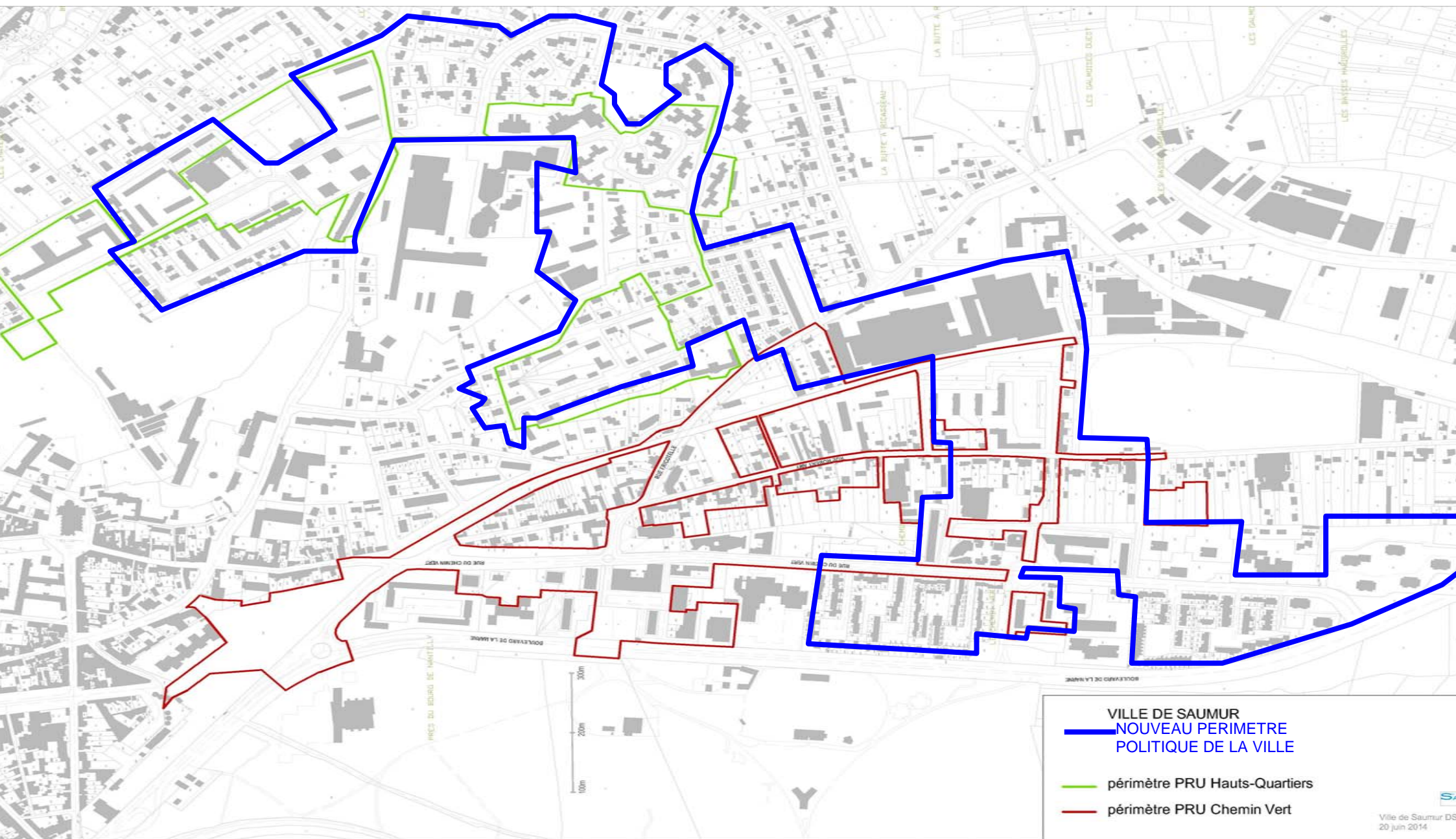

Périmètre à préciser en concertation avec la Préfecture



**21**

**Dotation Urbaine de Solidarité  
Utilisation des crédits 2013  
Information**

Rapporteur : Astrid LELIEVRE

**DEPARTEMENT : Maine et Loire**  
**RAPPORT SUR LA D.S.U. VERSEE A LA COMMUNE DE SAUMUR (N° INSEE : 328)**

**MONTANT DE LA D.S.U. 2013 : 1 399 971 €**

Annexe à la délibération du 27/06/2014

Nature des axes de développement social et urbain	Actions de développement social urbain mises en œuvre	Financement				Part relative De la D.S.U.
		D.S.U.	Budget communal	Autres ressources	Montant global	
<b>Education et égalité des chances</b>	Action filles	1 000,00	1 000,00	2 000,00	4 000,00	25%
	Multimédia et numérique pour tous	1 500,00	1 500,00	3 000,00	6 000,00	25%
	Espace L'Baobab	2 250,00	2 250,00	4 500,00	9 000,00	25%
	Art et environnement	3 000,00	1 000,00	2 000,00	6 000,00	50%
	Enseignement musical au chemin vert	2 400,00	2 130,00	5 069,00	9 599,00	25%
	Danse bâton	980,00	980,00	0,00	1 960,00	50%
	Faites du sport 2013	1 114,00	1 114,00	2 228,00	4 456,00	25%
	Les portes du temps	1 050,00	1 050,00	0,00	2 100,00	50%
	Compétences clés et savoirs de base	8 750,00	12 150,00	14 100,00	35 000,00	25%
	Remédiation en langues et culture française	2 500,00	3 500,00	4 000,00	10 000,00	25%
	Espace de rencontre	1 550,00	1 550,00	0,00	3 100,00	50%
	Chantiers éducatifs	1 500,00	1 500,00	0,00	3 000,00	50%
	Carte Blanche – découverte d'un métier du cinéma	1 000,00	1 000,00	2 000,00	4 000,00	25%
	Rallye citoyen	2 920,00	1 638,00	1 282,00	5 840,00	50%
Balades découverte en famille	2 100,00	2 100,00	0,00	4 200,00	50%	
<b>Habitat et Cadre de vie</b>	Prévention des expulsions	8 000,00	7 000,00	25 000,00	40 000,00	20%
	Laverie associative	6 250,00	6 250,00	12 500,00	25 000,00	25%
	Jardins partagés	850,00	850,00	0,00	1 700,00	50%
	Journée des saveurs	1 500,00	1 500,00	3 000,00	6 000,00	25%
	FPH	1 050,00	1 050,00	0,00	2 100,00	50%
	BD et journal de quartier	2 500,00	3 500,00	4 000,00	10 000,00	25%
	Le jardin des voisins	485,00	455,00	1 000,00	1 940,00	25%

Nature des axes de développement social et urbain	Actions de développement social urbain mises en œuvre	Financement				Part relative De la D.S.U.
		D.S.U.	Budget communal	Autres ressources	Montant global	
Santé	Agir ensemble pour la santé des habitants des quartiers prioritaires	1 000,00	1 000,00	2 000,00	4 000,00	25%
	Rendez vous du GEM	2 000,00	500,00	1 500,00	4 000,00	50%
	Paniers bio solidaires	1 000,00	250,00	3 750,00	5 000,00	20%
	Permanences aux restos du cœur	1 000,00	1 000,00	0,00	2 000,00	50%
	Santé bucco-dentaire	1 700,00	1 815,00	3 400,00	6 915,00	25%
Prévention de la délinquance	Prévention de la délinquance	9 000,00	6 000,00	30 000,00	45 000,00	20%
	Cité en Ovalie	1 000,00	1 500,00	2 500,00	5 000,00	20%
	Prévention de la délinquance par la pratique de la boxe	1 000,00	1 000,00	0,00	2 000,00	50%
	Prévention des addictions	1 500,00	1 800,00	2 700,00	6 000,00	25%
Interventions transversales	Garage social	4 000,00	4 270,00	19 000,00	27 270,00	15%
MOUS	Poste chef de projet CUCS	6 808,00	6 808,00	13 615,00	27 231,00	25%
	Evaluation	1 000,00	721,00	5 087,00	6 808,00	15%
Prévention spécialisée	ASEA - convention Conseil général	6 425,00	19 275,00	0,00	25 700,00	25%
Petite enfance	Aide à la fonction parentale – charges de personnel	13 179,50	13 179,52	0,00	26 359,02	50%
	Maison des petits pas	12 961,00	12 962,15	0,00	25 923,15	50%
	Crèches - charges de personnel	690 032,25	692 027,81	0,00	1 382 060,06	50%
	Halte garderie - charges de personnel (Farandole et Boite à Malice)	67 312,00	201 937,69	0,00	269 249,69	25%
	RAM	17 547,00	17 546,24	0,00	35 093,24	50%
AUTRE	Subvention au CCAS	412 532,25	137 467,75	0,00	550 000,00	75%
	Subvention au CCAS : projet précarité énergétique	37 500,00	12 500,00	0,00	50 000,00	75%
	Subvention action sociale (30 associations)	57 225,00	19 075,00	0,00	76 300,00	75%
<b>TOTAL</b>		<b>1 399 971,00</b>	<b>1 207 702,16</b>	<b>169 231,00</b>	<b>2 776 904,16</b>	<b>50%</b>

**22**

# **Fonds de participation des habitants Attribution d'une aide aux habitants**

Rapporteur : Astrid LELIEVRE

**23**

**Personnel Municipal**  
**Modification du tableau des emplois et des effectifs**

Rapporteur : Géraldine LE COZ

24

# Mise à disposition d'un gardien de Police Municipale Ville de Parthenay

Rapporteur : Géraldine LE COZ

**25**

**Annulation de la délibération n°2013/155 portant  
création d'un comité technique et d'un comité  
d'hygiène et de sécurité communs**

Rapporteur : Géraldine LE COZ

**26**

**Place Notre-Dame des Ardilliers – Effondrement de terrain – Protocole transactionnel avec Saumur Habitat**

Rapporteur : Magalie CHARRON



place Notre Dame des Ardilliers à SAUMUR  
zone de l'effondrement





**27**

**Achat de gaz naturel, d'électricité, de fournitures et de services en matière d'efficacité énergétique  
Constitution d'un groupement de commandes**

Rapporteur : Alain GRAVOUEILLE

**28**

**Saumur Habitat - "Les Venelles de Bonnevey"  
Construction de 20 logements individuels  
Garanties d'emprunts**

Rapporteur : Claude GOUZY



Vue 1 depuis le croisement de la Rue Georges Cormier  
et la voie nouvelle créée.



Perspective générale



Vue 1 depuis l'angle Nord Ouest de l'îlot A2



Perspective générale

**29**

**Saumur Habitat –  
Construction de la résidence "La Graineterie"  
Garanties d'emprunts**

Rapporteur : Claude GOUZY





**30**

**Saumur Habitat - Résidence Balzac  
Construction de 28 logements collectifs  
Garanties d'emprunts**

Rapporteur : Claude GOUZY



CTION BALZAC - VUE GENERALE SUR LE FRONT BATI

**31**

**Remembrement de Saint-Lambert des Levées  
Lieudit "Les Boires" - Cession d'une parcelle  
au profit de M. LEBOIS**

Rapporteur : Jack LOYEAU

REMEMBREMENT DE SAINT LAMBERT DES LEVEES  
Lieu-dit "Les Boires"  
Cession d'une parcelle au profit de Mr Jacques Lebois  
Conseil Municipal du 27 juin 2014

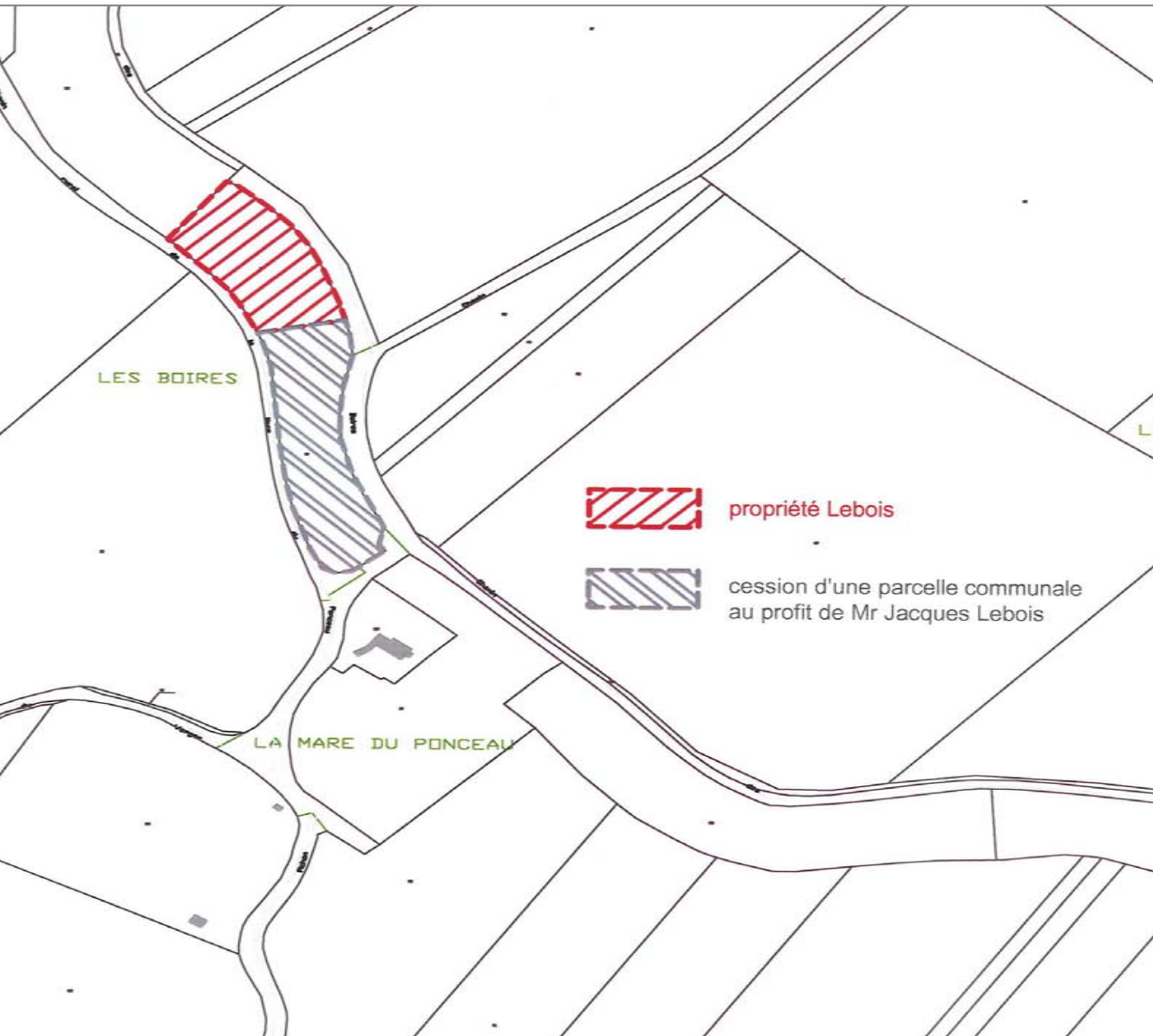



**32**

**Z.A.C. Ecoparc Sud  
Lieudit "Saint Jacques" - Cession de parcelles au  
profit de la SC Foncière Chabrières**

Rapporteur : Jack LOYEAU







**33**

**Dette**  
**Provision pour risques contentieux**

Rapporteur : Claude GOUZY

**34**

## **Vente de biens mobiliers supérieurs à 4 600 €**

Rapporteur : Claude GOUZY



## MEMBRES DE L'AGENCE FRANCE LOCALE Répartition géographique

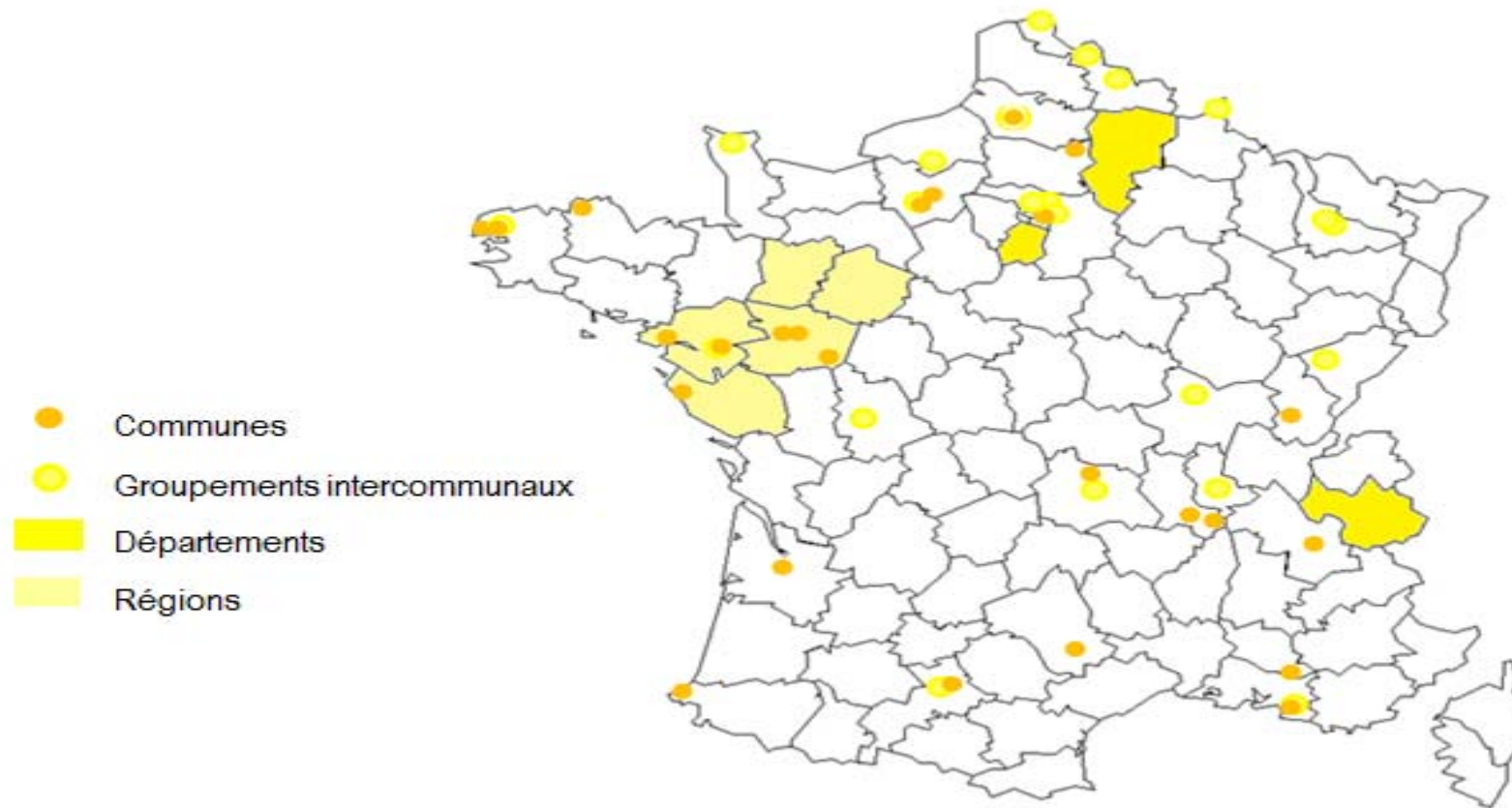

## MEMBRES DE L'AGENCE FRANCE LOCALE

### Membres fondateurs

Conseil Général de l'Aisne	Ville de Bordeaux	Conseil Général de l'Esson
Communauté Urbaine du Grand Lyon	Ville de Grenoble	Communauté Urbaine de L Métropole
Ville de Lons-le-Saunier	Région Pays de la Loire	Conseil Général de Savoie
Communauté d'Agglomération de Valenciennes Métropole	Communauté d'Agglomération de la Vallée de la Marne	

### Membres entrés en janvier 2014

Ville d'Amiens	Communauté Urbaine d'Amiens Métropole	Communauté de Commune Ardenne-Rives-de-Meuse
Ville de Bourg-Argental	Communauté Urbaine de Cherbourg	Communauté d'Agglomération Clermont-
Ville de Conche-en-Ouche	Communauté Urbaine Dunkerque Grand Littoral	Communauté Urbaine du Grand Nancy
Ville de Montreuil	Ville de Nantes	Communauté Urbaine de Nantes Métropole
Ville de St-Augustin-des-Bois	Ville de Saint-Jean-Bonnefonds	Communauté Urbaine Toulouse Métropole

## MEMBRES DE L'AGENCE FRANCE LOCALE

### Membres entrés en juin 2014

Communauté de Communes du Bassin de Pompey	Ville de Beaucouzé	Ville de Brest
Communauté Urbaine Brest Métropole Océan	Communauté d'Agglomération Rouen	Communauté Urbaine Creusot Montceau
Communauté Agglomération Est	Ville d'Evreux	Ville de Flourens
Grand Besançon	Communauté Urbaine du Grand Poitier	Ville de Guétary
Ville de Lannion	Ville de Marseille	Communauté Urbaine de Marseille Provence Métropole
Ville de Noyon	Communauté de commune du pays de Conches	Ville de Pertuis
Communauté d'Agglomération de Plaine Commune	Ville de Plouzané	Ville de Roquefort-sur-Soulzon
Ville de Saint-Hilaire-de-Riez	Ville de Saint Nazaire	Ville de Saumur
Ville de Teilhede		

**35**

**Exercice 2014**  
**Décisions modificatives**

Rapporteur : Claude GOUZY

**BUDGET PRINCIPAL**  
**DECISION MODIFICATIVE N° 2014-2**  
**SECTION DE FONCTIONNEMENT**

Opérations	Reprises CA 2013		Ajustements budget 2014		TOTAL		
	Dépenses	Recettes	Dépenses	Recettes	Dépenses	Recettes	Solde R-D
Reports de crédits 2013 vers 2014	138 351,39	7 480,00			138 351,39	7 480,00	-130 871,39
Reprise des résultats cumulés fin 2013		3 328 955,03			0,00	3 328 955,03	3 328 955,03
Transfert de résultats vers le budget PRU	158 310,00				158 310,00	0,00	-158 310,00
Diverses opérations - Ajustements			60 220,00	33 540,00	60 220,00	33 540,00	-26 680,00
Provision pour risque contentieux - Ajustement			68 030,00		68 030,00	0,00	-68 030,00
Dépenses imprévues			593,64		593,64	0,00	-593,64
Autofinancement Prévisionnel			577 500,00		577 500,00	0,00	-577 500,00
<b>TOTAL DE LA DECISION MODIFICATIVE</b>	<b>296 661,39</b>	<b>3 336 435,03</b>	<b>706 343,64</b>	<b>33 540,00</b>	<b>1 003 005,03</b>	<b>3 369 975,03</b>	<b>2 366 970,00</b>
<b>SOLDE R-D</b>	<b>3 039 773,64</b>		<b>-672 803,64</b>				

**SECTION D'INVESTISSEMENT**

Opérations	Reprises CA 2013		Ajustements budget 2014		TOTAL		
	Dépenses	Recettes	Dépenses	Recettes	Dépenses	Recettes	Solde R-D
Reports de crédits 2013 vers 2014	1 430 766,74	698 085,00			1 430 766,74	698 085,00	-732 681,74
Reprise des résultats cumulés fin 2013	1 848 767,25				1 848 767,25	0,00	-1 848 767,25
Affectation résultat 2013		2 581 450,00			0,00	2 581 450,00	2 581 450,00
Emprunt BFT - Option revolving			5 672 000,00	5 672 000,00	5 672 000,00	5 672 000,00	0,00
Programmes d'équipement ajustements			208 080,00	53 580,00	208 080,00	53 580,00	-154 500,00
Dépenses imprévues	1,01				1,01	0,00	-1,01
Recours prévisionnel à l'emprunt				-423 000,00	0,00	-423 000,00	-423 000,00
Autofinancement prévisionnel				577 500,00	0,00	577 500,00	577 500,00
<b>TOTAL DE LA DECISION MODIFICATIVE</b>	<b>3 279 535,00</b>	<b>3 279 535,00</b>	<b>5 880 080,00</b>	<b>5 880 080,00</b>	<b>9 159 615,00</b>	<b>9 159 615,00</b>	<b>0,00</b>
<b>SOLDE R-D</b>	<b>0,00</b>		<b>0,00</b>				



**BUDGET ANNEXE PRU**  
**DECISION MODIFICATIVE N° 2014-1**  
**SECTION DE FONCTIONNEMENT**

Opérations	Reprises CA 2013		Ajustements budget 2014		TOTAL		
	Dépenses	Recettes	Dépenses	Recettes	Dépenses	Recettes	Solde
Reprise des résultats cumulés fin 2013		2,04			0,00	2,04	
Transfert résultat du budget principal		158 310,00			0,00	158 310,00	15
Dépenses imprévues	2,04				2,04	0,00	
Autofinancement Prévisionnel	158 310,00				158 310,00	0,00	-15
<b>TOTAL DE LA DECISION MODIFICATIVE</b>	<b>158 312,04</b>	<b>158 312,04</b>	<b>0,00</b>	<b>0,00</b>	<b>158 312,04</b>	<b>158 312,04</b>	<b>0</b>
<b>SOLDE R-D</b>	<b>0,00</b>		<b>0,00</b>				

**SECTION D'INVESTISSEMENT**

Opérations	Reprises CA 2013		Ajustements budget 2014		TOTAL		
	Dépenses	Recettes	Dépenses	Recettes	Dépenses	Recettes	Solde
Reports de crédits 2013 vers 2014	6 548,60	0,00			6 548,60	0,00	-
Reprise des résultats cumulés fin 2013	260 762,51				260 762,51	0,00	-26
Affectation résultat 2013		109 010,00			0,00	109 010,00	10
Dépenses imprévues	8,89				8,89	0,00	
Autofinancement prévisionnel		158 310,00			0,00	158 310,00	15
<b>TOTAL DE LA DECISION MODIFICATIVE</b>	<b>267 320,00</b>	<b>267 320,00</b>	<b>0,00</b>	<b>0,00</b>	<b>267 320,00</b>	<b>267 320,00</b>	<b>0</b>
<b>SOLDE R-D</b>	<b>0,00</b>		<b>0,00</b>				

**BUDGET ANNEXE TVA**  
**DECISION MODIFICATIVE N° 2014-1**

**SECTION DE FONCTIONNEMENT**

Opérations	Reprises CA 2013		Ajustements budget 2014		TOTAL		
	Dépenses	Recettes	Dépenses	Recettes	Dépenses	Recettes	Solde
Reprise des résultats cumulés fin 2013		6 061,03			0,00	6 061,03	
Charges à caractère général			5 430,00		5 430,00	0,00	
Prise en charge de l'assurance de l'association des bénévoles des Ducs d'Anjou			570,00		570,00	0,00	
Dépenses imprévues			61,03		61,03	0,00	
<b>TOTAL DE LA DECISION MODIFICATIVE</b>	<b>0,00</b>	<b>6 061,03</b>	<b>6 061,03</b>	<b>0,00</b>	<b>6 061,03</b>	<b>6 061,03</b>	
<b>SOLDE R-D</b>		<b>6 061,03</b>		<b>-6 061,03</b>			

**SECTION D'INVESTISSEMENT**

Opérations	Reprises CA 2013		Ajustements budget 2014		TOTAL		
	Dépenses	Recettes	Dépenses	Recettes	Dépenses	Recettes	Solde
Reports de crédits 2013 vers 2014	22 363,86	0,00			22 363,86	0,00	-22 363,86
Reprise des résultats cumulés fin 2013		239 920,64			0,00	239 920,64	239 920,64
Dépôts et cautionnements			2 000,00	2 000,00	2 000,00	2 000,00	
Programmes d'équipement (provision)			50 000,00		50 000,00	0,00	-50 000,00
Dépenses imprévues			576,78		576,78	0,00	
<b>TOTAL DE LA DECISION MODIFICATIVE</b>	<b>22 363,86</b>	<b>239 920,64</b>	<b>52 576,78</b>	<b>2 000,00</b>	<b>74 940,64</b>	<b>241 920,64</b>	<b>166 979,99</b>
<b>SOLDE R-D</b>		<b>217 556,78</b>		<b>-50 576,78</b>			

**BUDGET ANNEXE DES LOTISSEMENTS**

**DECISION MODIFICATIVE N° 2014-2**

**SECTION DE FONCTIONNEMENT**

Opérations	Reprises CA 2013		Ajustements budget 2014		TOTAL		
	Dépenses	Recettes	Dépenses	Recettes	Dépenses	Recettes	Solde
Reprise des résultats cumulés fin 2013	6 872,49				6 872,49	0,00	-6 872,49
Traduction des reports d'investissement comptabilité de stock			143 000,00	143 000,00	143 000,00	143 000,00	
Cessions de parcelles				315 260,00	0,00	315 260,00	315 260,00
Dépenses imprévues			7,51		7,51	0,00	
Autofinancement Prévisionnel			308 380,00		308 380,00	0,00	-308 380,00
<b>TOTAL DE LA DECISION MODIFICATIVE</b>	<b>6 872,49</b>	<b>0,00</b>	<b>451 387,51</b>	<b>458 260,00</b>	<b>458 260,00</b>	<b>458 260,00</b>	<b>0,00</b>
<b>SOLDE R-D</b>	<b>-6 872,49</b>		<b>6 872,49</b>				

**SECTION D'INVESTISSEMENT**

Opérations	Reprises CA 2013		Ajustements budget 2014		TOTAL		
	Dépenses	Recettes	Dépenses	Recettes	Dépenses	Recettes	Solde
Reports de crédits 2013 vers 2014	142 881,77	0,00			142 881,77	0,00	-142 881,77
Reprise des résultats cumulés fin 2013	165 495,80				165 495,80	0,00	-165 495,80
Dépenses imprévues			2,43		2,43	0,00	
Autofinancement Prévisionnel				308 380,00	0,00	308 380,00	308 380,00
<b>TOTAL DE LA DECISION MODIFICATIVE</b>	<b>308 377,57</b>	<b>0,00</b>	<b>2,43</b>	<b>308 380,00</b>	<b>308 380,00</b>	<b>308 380,00</b>	<b>0,00</b>
<b>SOLDE R-D</b>	<b>-308 377,57</b>		<b>308 377,57</b>				

**BUDGET ANNEXE CHAUFFERIE DU CHEMIN VERT**

**DECISION MODIFICATIVE N° 2014-1**

**SECTION DE FONCTIONNEMENT**

Opérations	Reprises CA 2013		Ajustements budget 2014		TOTAL		
	Dépenses	Recettes	Dépenses	Recettes	Dépenses	Recettes	Sold
Reports de crédits 2013 vers 2014	780,00				780,00	0,00	
Reprise des résultats cumulés fin 2013		116 571,35			0,00	116 571,35	116
Dépenses imprévues	791,35				791,35	0,00	
<b>TOTAL DE LA DECISION MODIFICATIVE</b>	<b>1 571,35</b>	<b>116 571,35</b>	<b>0,00</b>	<b>0,00</b>	<b>1 571,35</b>	<b>116 571,35</b>	<b>115 0</b>
<b>SOLDE R-D</b>	<b>115 000,00</b>		<b>0,00</b>				

**SECTION D'INVESTISSEMENT**

Opérations	Reprises CA 2013		Ajustements budget 2014		TOTAL		
	Dépenses	Recettes	Dépenses	Recettes	Dépenses	Recettes	Sold
Reports de crédits 2013 vers 2014	186 264,55	164 394,91			186 264,55	164 394,91	-21
Reprise des résultats cumulés fin 2013		1 437 642,36			0,00	1 437 642,36	1 437
Provision pour travaux			975 700,00		975 700,00	0,00	-975
Dépenses imprévues	772,72				772,72	0,00	
Recours prévisionnel à l'emprunt				-439 300,00	0,00	-439 300,00	-439
<b>TOTAL DE LA DECISION MODIFICATIVE</b>	<b>187 037,27</b>	<b>1 602 037,27</b>	<b>975 700,00</b>	<b>-439 300,00</b>	<b>1 162 737,27</b>	<b>1 162 737,27</b>	<b>0,</b>
<b>SOLDE R-D</b>	<b>1 415 000,00</b>		<b>-1 415 000,00</b>				

**BUDGET ANNEXE AERODROME DE TERREFORT**

**DECISION MODIFICATIVE N° 2014-1**

**SECTION DE FONCTIONNEMENT**

Opérations	Reprises CA 2013		Ajustements budget 2014		TOTAL		
	Dépenses	Recettes	Dépenses	Recettes	Dépenses	Recettes	Solde
Reprise des résultats cumulés fin 2013	22 086,99				22 086,99	0,00	-22 086,99
Achat de carburants			-22 100,00		-22 100,00	0,00	22 100,00
Dépenses imprévues			13,01		13,01	0,00	-13,01
<b>TOTAL DE LA DECISION MODIFICATIVE</b>	<b>22 086,99</b>	<b>0,00</b>	<b>-22 086,99</b>	<b>0,00</b>	<b>0,00</b>	<b>0,00</b>	<b>0,00</b>
<b>SOLDE R-D</b>	<b>-22 086,99</b>		<b>22 086,99</b>				

**BUDGET ANNEXE DES CAMPINGS ET DU CIS**

**DECISION MODIFICATIVE N° 2014-1**

**SECTION DE FONCTIONNEMENT**

Opérations	Reprises CA 2013		Ajustements budget 2014		TOTAL		
	Dépenses	Recettes	Dépenses	Recettes	Dépenses	Recettes	Solde R-D
Reprise des résultats cumulés fin 2013		4 298,50			0,00	4 298,50	4 298,50
Charges de gestion courante			4 200,00		4 200,00	0,00	-4 200,00
Dépenses imprévues	98,50				98,50	0,00	-98,50
<b>TOTAL DE LA DECISION MODIFICATIVE</b>	<b>98,50</b>	<b>4 298,50</b>	<b>4 200,00</b>	<b>0,00</b>	<b>4 298,50</b>	<b>4 298,50</b>	<b>0,00</b>
<b>SOLDE R-D</b>	<b>4 200,00</b>		<b>-4 200,00</b>				

**SECTION D'INVESTISSEMENT**

Opérations	Reprises CA 2013		Ajustements budget 2014		TOTAL		
	Dépenses	Recettes	Dépenses	Recettes	Dépenses	Recettes	Solde R-D
Reprise des résultats cumulés fin 2013		1 226 258,75			0,00	1 226 258,75	1 226 258,75
Dépenses imprévues	258,75				258,75	0,00	-258,75
<b>TOTAL DE LA DECISION MODIFICATIVE</b>	<b>258,75</b>	<b>1 226 258,75</b>	<b>0,00</b>	<b>0,00</b>	<b>258,75</b>	<b>1 226 258,75</b>	<b>1 226 000,00</b>
<b>SOLDE R-D</b>	<b>1 226 000,00</b>		<b>0,00</b>				

**36**

**Décision du Conseil Municipal  
Maintien d'un adjoint dans ses fonctions**

Rapporteur : Monsieur le Maire

**37**

# **Adhésion de la Ville de Saumur à l'Association "Les Eco-Maires"**

Rapporteur : Monsieur le Maire



**38**

**Convention pluriannuelle d'entretien des monuments  
historiques – Demande de subventions  
complémentaires**

Rapporteur : Madame Sophie ANGUENOT

**39**

**Vœu de soutien à l'action de l'AMF pour alerter solennellement les pouvoirs publics sur les conséquences de la baisse massive des dotations de l'Etat**

Rapporteur : Monsieur le Maire

40

# Informations

# Compte Rendu des Décisions du Maire

S<sup>®</sup> SAU  MUR  
airie de

S<sup>®</sup> SAU  MUR  
airie de